DIE 1. ÄNDERUNG UND ERWEITERUNGUNG NACH §2 ABS. 7 (BBauG) ZUM SATZUNG DER STADT FLENSBURG ÜBER ~~DEN~~ BEBAUUNGSPLAN NR. 54

AUFGRUND DES § 10 BUNDESBAUGESETZ (BBauG) VOM 23. JUNI 1960 (BGBL. I S. 341) UND DES § 1 DES GESETZES ÜBER BAUGESTALTERISCHE FESTSETZUNGEN VOM 10. APRIL 1969 (GVOBL. SCHL-H S. 59) IN VERBINDUNG MIT § 1 DER ERSTEN VERORDNUNG ZUR DURCHFÜHRUNG DES BUNDESBAUGESETZES V. 9. DEZEMBER 1960 (GVOBL. SCHL-H S. 198) WIRD NACH BESCHLUSSFASSUNG DURCH DIE RATSVERSAMMLUNG VOM 24. 10. 1974 FOLGENDE SATZUNG ÜBER ~~DEN~~ DIE 1. ÄNDERUNG UND ERWEITERUNG ZUM BEBAUUNGSPLAN NR. 54 BESTEHEND AUS DER PLANZEICHNUNG (TEIL A) UND DEM TEXT (TEIL B) ERLASSEN.

GEÄNDERT GEMÄSS ERLASS
VOM 25. 2. 1975 Az. IV 810c-813/04-1(54)
FLENSBURG, AM 17. 11. 1975

TEIL A – PLANZEICHNUNG

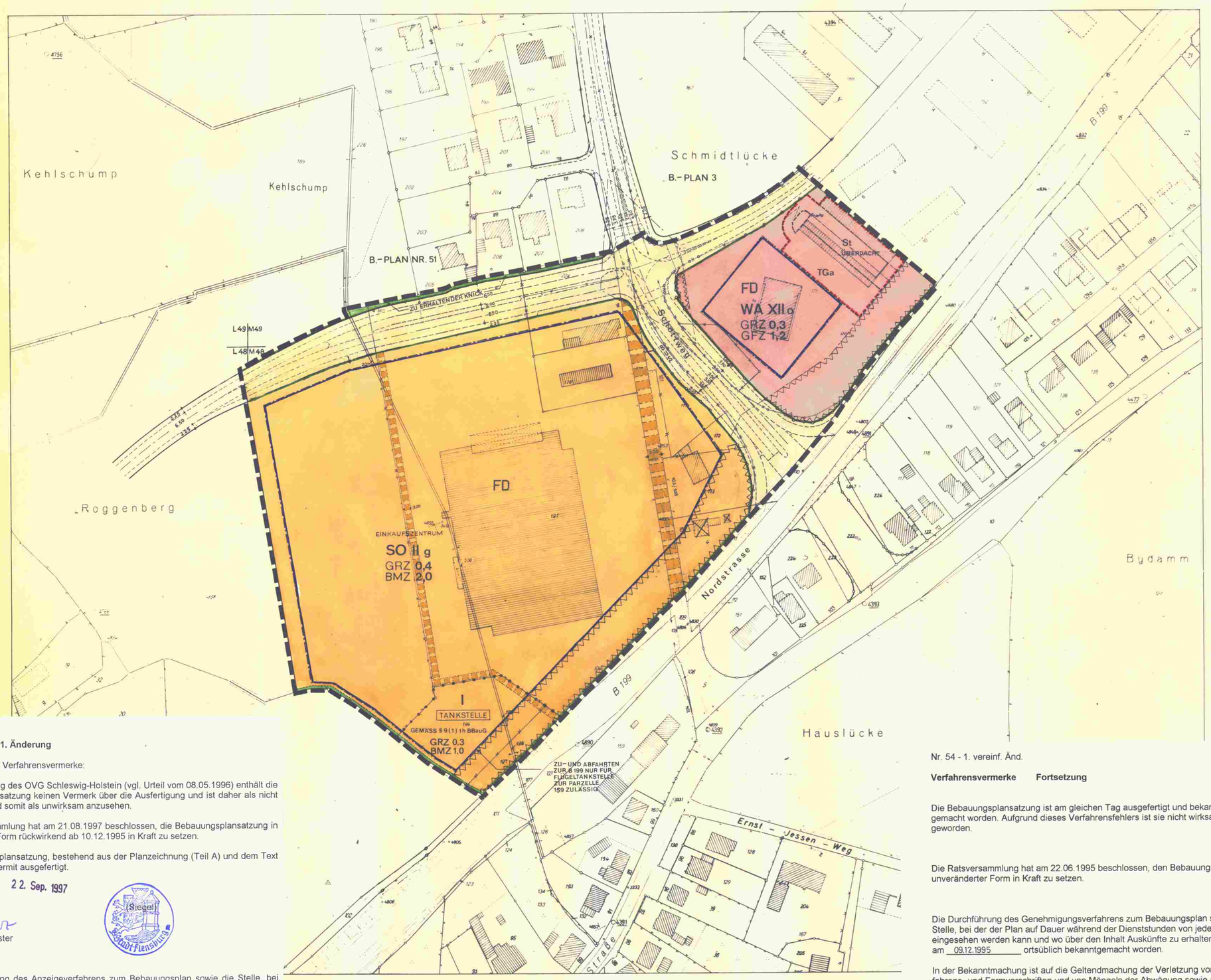

TEIL B – TEXT

IN DEN MIT FD BEZEICHNETEN BAUFLÄCHEN SIND NUR FLACHDÄCHER MIT EINER NEIGUNG BIS ZU 5% ZULÄSSIG.

FLÄCHEN FÜR GARAGEN ODER STELLPLÄTZE SIND, SOFERN NICHT GESONDERT AUSGEWIESEN, NUR INNERHALB DER AUF DEN GRUNDSTÜCKEN AUSGEWIESENEN ÜBERBAUBAREN GRUNDSTÜCKSFLÄCHEN ZULÄSSIG.

INNERHALB DER FESTGESETZTEN, VON DER BEBAUUNG FREIZUHALTENDEN GRUNDSTÜCKSFLÄCHEN IST JEDE SICHTBEHINDERNDE BEPFLANZUNG ODER SONSTIGE NUTZUNG MIT MEHR ALS 0,70 m HÖHE ÜBER FAHRBAHNOBERKANTE UNZULÄSSIG. JEDER BEWUCHS IST DAUERND UNTER DIESER HÖHE ZU HALTEN.

ZEICHENERKLÄRUNG:

1. PLANFESTSETZUNGEN:

PLANZEICHEN:	ERLÄUTERUNGEN:	RECHTSGRUNDLAGE:
	ART DER BAULICHEN NUTZUNG	§ 9 Abs. 1 Nr. 1 a
WS	KLEINSIEDLUNGSGEBIETE	§ 2 Bau NVO
WR	REINE WOHNGEBIETE	§ 3 Bau NVO
WA	ALLGEMEINE WOHNGEBIETE	§ 4 Bau NVO
MD	DORFGEBIETE	§ 5 Bau NVO
MI	MISCHGEBIETE	§ 6 Bau NVO
MK	KERNGEBIETE	§ 7 Bau NVO
GE	GEWERBEGEBIETE	§ 8 Bau NVO
GI	INDUSTRIEGEBIETE	§ 9 Bau NVO
SW	WOCHENDHAUSGEBIETE	§ 10 Bau NVO
SO	SONDERGEBIETE	§ 11 Bau NVO
	BAUGRUNDSTÜCKE FÜR DEN GEMEINBEDARF	§ 9 Abs. 1 Nr. 11 BBauG
	VERWALTUNGSGEBÄUDE	
	SCHULE	
	KRANKENHAUS	
	THEATER	
	JUGENDHEIM, JUGENDHERBERGE	
	POST	
	KIRCHE	
	HALLENBAD	
	KINDERTAGESSTÄTTEN, KINDERGARTEN	
	SCHUTZRAUM	
F	FEUERWEHR	
	GRÜNFLÄCHEN	§ 9 Abs. 1 Nr. 8 BBauG
	PARKANLAGE	
	ZELTPLATZ	
	BADEPLATZ	
	FRIEDHOF	
	DAUERKLEINGARTEN	
	SPORTPLATZ	
	SPIELPLATZ	
	FLÄCHEN FÜR DIE LANDWIRTSCHAFT	§ 9 Abs. 1 Nr. 10 BBauG
	FLÄCHEN FÜR DIE FORSTWIRTSCHAFT	§ 9 Abs. 1 Nr. 10 BBauG
	ANPFLANZUNG VON BÄUMEN UND STRÄUCHERN	§ 9 Abs. 1 Nr. 15 BBauG
	ZU ERHALTENDER KNICK	§ 9 Abs. 1 Nr. 16 BBauG
	ZU ERHALTENDER BAUMBESTAND	§ 9 Abs. 1 Nr. 16 BBauG
	VON DER BEBAUUNG FREIZUHALTENDE GRUNDSTÜCKSFLÄCHEN	§ 9 Abs. 1 Nr. 2 BBauG
	FLÄCHEN FÜR AUFSCHÜTTUNGEN	§ 9 Abs. 1 Nr. 9 BBauG
	FLÄCHEN FÜR ABGRABUNGEN	§ 9 Abs. 1 Nr. 9 BBauG
	VERKEHRSFLÄCHEN	§ 9 Abs. 1 Nr. 3 BBauG
	STRASSENVERKEHRSFLÄCHEN	
P	ÖFFENTLICHE PARKFLÄCHEN	
	STRASSENBEGRENZUNGSLINIEN MIT LEITUNGSRECHTEN ZUGUNSTEN DER VERSORGUNGSTRÄGER ZU BELASTENDE FLÄCHEN	§ 9 Abs. 1 Nr. 11 BBauG
	FLÄCHEN FÜR:	
St	STELLPLÄTZE	§ 9 Abs. 1 Nr. 1 e BBauG
Gst	GEMEINSCHAFTSSTELLPLÄTZE	§ 9 Abs. 1 Nr. 12 BBauG
Ga	GARAGEN	§ 9 Abs. 1 Nr. 1 e BBauG
GGa	GEMEINSCHAFTSGARAGEN	§ 9 Abs. 1 Nr. 12 BBauG
TGa	TIEFGARAGEN	§ 9 Abs. 1 Nr. 1 e BBauG
	ZU- U. ABFAHRTEN	§ 9 (1) 1 e BBauG
	ABGRENZUNG UNTERSCHIEDLICHER NUTZUNG	§ 16 Abs. 4 BauNVO
	GRENZE DES RÄUMLICHEN GELTUNGSBEREICHES	§ 9 Abs. 5 BBauG
	MASS DER BAULICHEN NUTZUNG	§ 9 Abs. 1 Nr. 1 a BBauG
III	ZAHL DER VOLLGESCHOSSE ALS HÖCHSTGRENZE	§§ 16 u. 17 BauNVO
(III)	ZAHL DER VOLLGESCHOSSE, ZWINGEND	
GRZ	GRUNDFLÄCHENZAHL	
GFZ	GESCHOSSFLÄCHENZAHL	
BMZ	BAUMASSENZAHL	
	BAUWEISE, BAULINIEN, BAUGRENZEN	§ 9 Abs. 1 Nr. 1 b BBauG
o	OFFENE BAUWEISE	§§ 22 u. 23 BauNVO
g	GESCHLOSSENE BAUWEISE	
o	NUR EINZEL- UND DOPPELHÄUSER ZULÄSSIG	
ED	NUR HAUSGRUPPEN ZULÄSSIG	
	BAULINIEN	
	BAUGRENZEN	

2. DARSTELLUNGEN OHNE NORMCHARAKTER

	VORHANDENE GEBÄUDE
	KÜNFTIG WEGFALLENDE GEBÄUDE
	DURCHGÄNGE, DURCHFAHRTEN
	AUSKRAGUNGEN
	ARKADEN
	VORHANDENE FLURSTÜCKSGRENZEN
	AUFZUHEBENDE FLURSTÜCKSGRENZEN
	AUFTEILUNG VON VERKEHRSFLÄCHEN
	HÖHENLINIEN
	OBERIRDISCHE VERSORGUNGSANLAGEN, HOCHSPANNUNGSLEITUNG
	SICHTDREIECK
M	MÜLLTONNENSTANDPLATZ
	ZUGEHÖRIGKEITSHAKEN

3. NACHRICHTLICHE ÜBERNAHMEN — § 9 Abs. 4 BBauG

	UMGRENZUNG DER FLÄCHEN FÜR DEN LANDSCHAFTSSCHUTZ
	SCHUTZBEREICH FÜR DIE HOCHSPANNUNGSLEITUNG
SAN	UMGRENZUNG DER FLÄCHEN FÜR DIE SANIERUNG
	FLÄCHEN FÜR BAHNANLAGEN

B-Plan Nr. 54 / 1. Änderung

Fortsetzung der Verfahrensvermerke:

Nach Auffassung des OVG Schleswig-Holstein (vgl. Urteil vom 08.05.1996) enthält die Bebauungsplansatzung keinen Vermerk über die Ausfertigung und ist daher als nicht ausgefertigt und somit als unwirksam anzusehen.

Die Ratsversammlung hat am 21.08.1997 beschlossen, die Bebauungsplansatzung in unveränderter Form rückwirkend ab 10.12.1995 in Kraft zu setzen.

Die Bebauungsplansatzung, bestehend aus der Planzeichnung (Teil A) und dem Text (Teil B), wird hiermit ausgefertigt.

Flensburg, den 22. Sep. 1997

(Siegel)

Oberbürgermeister

Die Durchführung des Anzeigeverfahrens zum Bebauungsplan sowie die Stelle, bei der der Plan auf Dauer während der Dienststunden von jedermann eingesehen werden kann und über den Inhalt Auskünfte zu erhalten sind, sind am 08.11.1997 ortsüblich bekanntgemacht worden.

In der Bekanntmachung ist auf die rückwirkende Inkraftsetzung, die Geltendmachung der Verletzung von Verfahrens- und Formvorschriften und von Mängel der Abwägung sowie auf die Rechtsfolgen (§ 215 Abs. 2 BauGB) und weiter auf Fälligkeit und Erlöschen von Entschädigungsansprüchen (§ 44 BauGB) hingewiesen worden. Auf die Rechtswirkungen des § 4 Abs. 3 Satz 1 GO wurde ebenfalls hingewiesen. Die Satzung ist mithin am 10.12.1995 in Kraft getreten.

Flensburg, den 16.12.1997

Nr. 54 - 1. vereinf. Änd.

Verfahrensvermerke Fortsetzung

Die Bebauungsplansatzung ist am gleichen Tag ausgefertigt und bekannt gemacht worden. Aufgrund dieses Verfahrensfehlers ist sie nicht wirksam geworden.

Die Ratsversammlung hat am 22.06.1995 beschlossen, den Bebauungsplan in unveränderter Form in Kraft zu setzen.

Die Durchführung des Genehmigungsverfahrens zum Bebauungsplan sowie die Stelle, bei der der Plan auf Dauer während der Dienststunden von jedermann eingesehen werden kann und wo über den Inhalt Auskünfte zu erhalten sind, sind am 09.12.1995 ortsüblich bekanntgemacht worden.

In der Bekanntmachung ist auf die Geltendmachung der Verletzung von Verfahrens- und Formvorschriften und von Mängeln der Abwägung sowie auf die Rechtsfolgen (§ 215 Abs. 2 BauGB) und weiter auf Fälligkeit und Erlöschen von Entschädigungsansprüchen (§ 44 BauGB) hingewiesen worden. Die Satzung ist mithin am 10.12.1995 in Kraft getreten.

Flensburg, den 10.01.1996

(Siegel)

VERFAHRENSVERMERKE:

DER KATASTERMÄSSIGE BESTAND AM 10. 7. 1973 UND DIE GEOMETRISCHEN FESTLEGUNGEN DER NEUEN STADTEBAULICHEN PLANUNG WERDEN ALS RICHTIG BESCHEINIGT

FLENSBURG, AM 13. NOV. 1974

ENTWORFEN UND AUFGESTELLT NACH §§ 8 UND 9 BBauG AUF DER GRUNDLAGE DES AUFSTELLUNGSBESCHLUSSES DER RATSVERSAMMLUNG VOM 6. 4. 1972

FLENSBURG, AM 6. 4. 1972

DER ENTWURF DES BEBAUUNGSPLANES, BESTEHEND AUS DER PLANZEICHNUNG UND TEXT, SOWIE DIE BEGRÜNDUNG, HABEN IN DER ZEIT VOM 18. 3. 1974 BIS 18. 4. 1974 NACH VORHERIGER AM 7. 3. 1974 ABGESCHLOSSENER BEKANNTMACHUNG MIT DEM HINWEIS, DASS ANREGUNGEN UND BEDENKEN IN DER AUSLEGUNGSFRIST GELTEND GEMACHT WERDEN KÖNNEN ÖFFENTLICH AUSGELEGEN.

FLENSBURG, AM 13. NOV. 1974

DIE GENEHMIGUNG DIESER BEBAUUNGSPLANSATZUNG, BESTEHEND AUS PLANZEICHNUNG UND TEXT WURDE NACH § 11 BBauG MIT ERLASS DES INNENMINISTERS VOM 25. 2. 1975 Az. IV 810c-813/04-1 (54 ERTEILT

FLENSBURG, DEN 17. 11. 1975
DIE ERFÜLLUNG DER AUFLAGEN (UND HINWEISE) WURDE MIT ERLASS DES INNENMINISTERS VOM 24. 10. 1975 Az. IV 810c-813/04-1 (54) BESTÄTIGT.

STADT FLENSBURG, DER MAGISTRAT
OBERBÜRGERMEISTER STADTBAURAT

DIESER BEBAUUNGSPLAN, BESTEHEND AUS DER PLANZEICHNUNG UND TEXT, SOWIE DIE BEIGEFÜGTE BEGRÜNDUNG, SIND AM 17. 11. 1975 MIT DER ERFOLGTEN BEKANNTMACHUNG DER GENEHMIGUNG IN KRAFT GETRETEN UND LIEGEN DAUERND ÖFFENTLICH AUS.

STADT FLENSBURG, DER MAGISTRAT
OBERBÜRGERMEISTER STADTBAURAT

1. ÄNDERUNG UND ERWEITERUNG NACH §2 ABS. 7 (BBauG) ZUM

BEBAUUNGSPLAN NR. 54

MASZSTAB 1:1000

DER FLUREN M48, M49, L48 U. L49
FÜR DAS GEBIET ZWISCHEN
EINMÜNDUNG DES SCHOTTWEGES
UND DER NORDSTRASSE